LOT PIERRE

Mars 2022

DOMAINE DU MAS DE PIERRE

BATÎMENT TERTIAIRE

Hôtel Resort & SPA « Relais & Château »

Maître d'ouvrage : Relais & Château
Architecte : Philippe Caron et Jean Mus
Maître d'oeuvre : Groupe Elancia

N°5

LA PIERRE NATURELLE POSÉE PAR

LA CLE DE VOUTE

Poseurs pierre et marbre

BAHRAM DHIB

Chargé d'affaire

06 85 49 05 61

b.dhib@cledevoute.fr

www.cledevoute.fr

LOTPIERRE

Entreprise de pose de pierre et de marbre, La Clé de Voûte a créé ce magazine pour mettre en lumière ses réalisations en pierre naturelle. Grâce aux diverses techniques de pose, la pierre naturelle est une source d'embellissement inépuisable pour les projets d'aménagement immobiliers.

Maître d'ouvrage : Relais & Château
Architecte : Philippe Caron et Jean Mus
Maître d'Oeuvre : Groupe Elancia

2320 Route des Serres, 06570 Saint-Paul-de-Vence

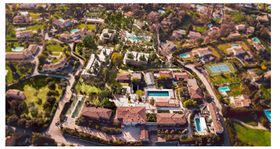

Domaine du Mas de Pierre, Relais & Château 5*, a réouvert ses portes en mai 2021 avec ses nouveaux espaces. Situé à Saint-Paul de Vence, le Domaine du Mas de Pierre compte à présent 9 bastides et 76 chambres dans le style authentique des Bastides Provençale. C'est dans cet esprit que la pierre naturelle a parfaitement trouvé sa place : pose agrafée, mur en pierre, parement en pose collé... La pierre authentique se révèle au cœur de Saint-Paul de Vence.

REVÊTEMENT PIERRE

En pose agrafée

Suite à la réalisation d'un calepinage, les pierres ont été fixées à l'aide du procédé V-Clip® labellisé par la société Label Façade®. Chaque pièce a été numérotée pour faciliter la pose à nos équipes.

Ce type de pose permet l'utilisation de parement moins épais et plus de liberté dans le format des pierres. Ce procédé permet également d'obtenir une façade ventilée et d'intégrer une isolation entre le mur porteur et l'habillage en pierre.

Épaisseur de la pierre : 2 cm
Type de pose : agrafée
Modèle : Pierre de Bourgogne en finition brossée des établissements Le Mouton Noir© à Placassier.

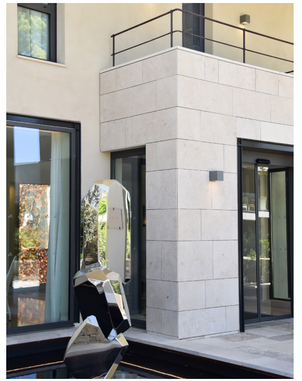

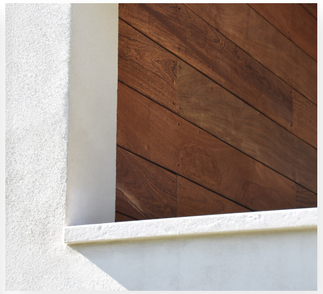

Épaisseur de la pierre : +/-2 cm
Parement de moins de 40kg/m2 Conforme au DTU
Type de format : pose « Rectangulaire »
Modèle : Pierre « Mangusta » en finition éclatée et naturelle des établissements Access© à Grasse.

Habillage des piliers en pose collée avec des pierres de 10 mm d'épaisseur afin de respecter la réglementation du DTU (40kg/m2 maximum).

Modèle : Pierre « Bleue de Belgique » en finition adoucie des établissements Le Mouton Noir© à Placassier.

MURS EN PIERRE

Format Moellonné

La pose en vieille pierre de récupération a été réalisée de manière à créer une authenticité naturelle aux murs.

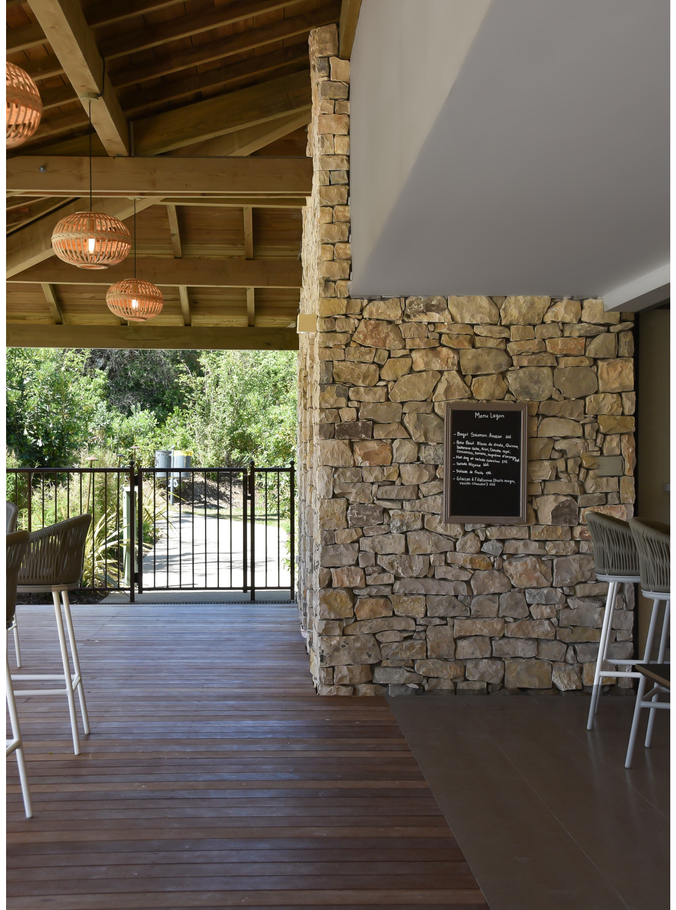

Les couvertines ont été patinées et vieillies sur place à la main.

À l'aide d'un mélange d'anciennes pierres, nos équipes ont reproduit une ancienne voûte volontairement vieillie pour créer un « marqueur de temps » aux espaces extérieurs.

Type de format : «Moellonné» en pierre à bâtir
Modèle : Pierre « Selane » en finition éclatée et naturelle des établissements Le Mouton Noir® à Placassier.

LOT PIERRE

« Ce qui unit les hommes c'est l'amour du métier … »

LA CLE DE VOUTE

Poseurs pierre et marbre

www.cledevoute.fr